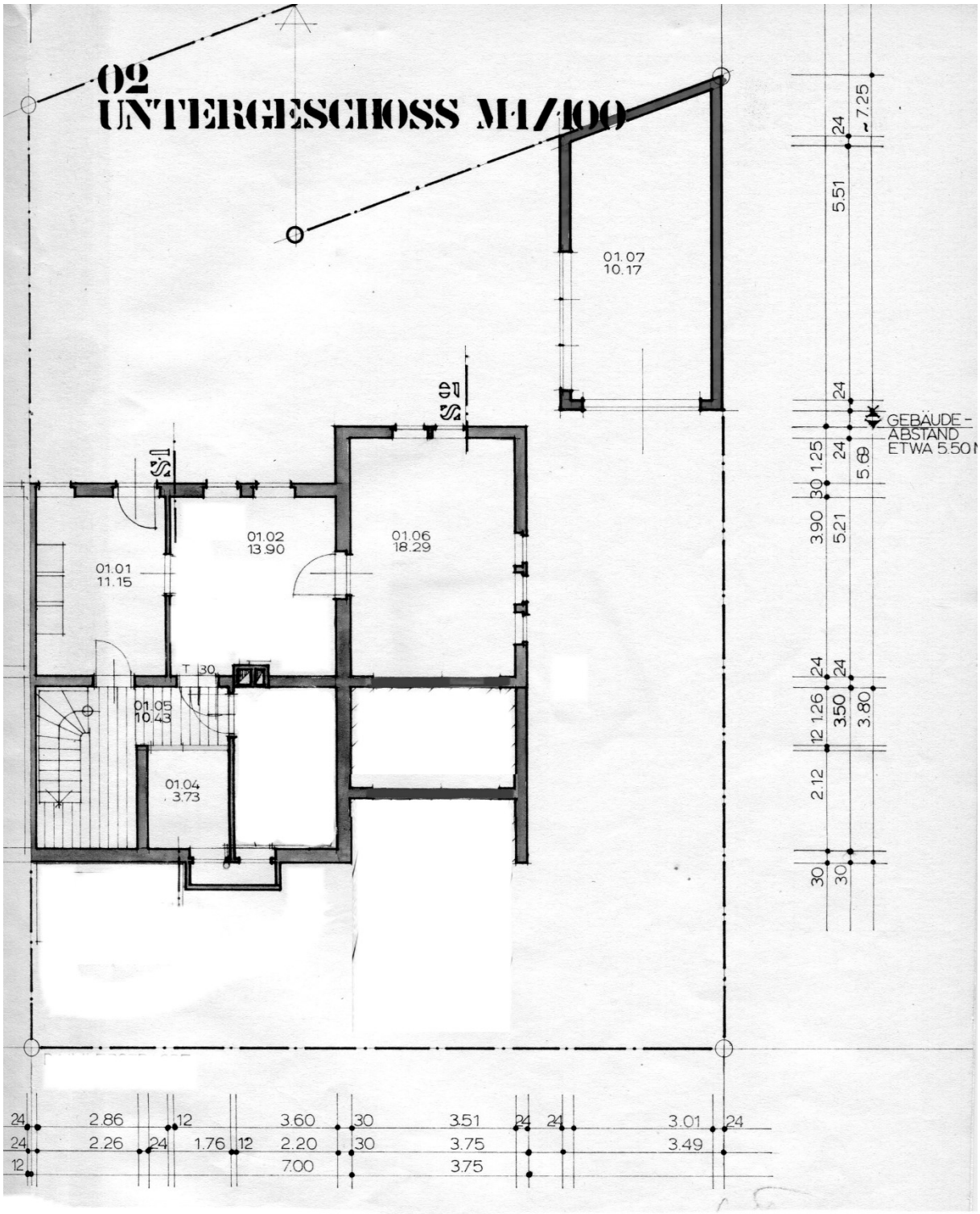Der Plan gilt nur als Anhaltspunkt – Abweichungen sind möglich